

# Technische lijst Flhip Flhop

producent: Van Baasbank & Co, Keizersgracht 258, 1016 EV Amsterdam

<b>gezelschap</b>	Rannel Theatre Company		
<b>technicus UK</b>	Mishi Bekesi		
<b>technicus NL</b>	Albert Jan ten Napel		
<b>lengte</b>	75 minuten zonder pauze	<b>aantal technici</b>	2
<b>aank. techn.</b>	Meppel, Zaandam en Arnhem 10:00, rest 11:00	<b>aantal artiesten</b>	2
<b>aank. art.</b>	15:00	<b>aantal overig</b>	0
<b>afbreektijd</b>	1 uur	<b>personeel theater</b>	graag 2 technici van het theater voor opbouw, voorstelling en afbreken; de groep repeteert in de dinerpauze van de techniek, assistentie niet nodig
<b>parkeren</b>	1 busje, 2 auto's		
<b>orkestbak</b>	n.v.t.	<b>decor</b>	van het gezelschap: 5 vakken van 1,22x2,44, een fake keukentje, een tafeltje en een bankje
<b>speelvlak</b>	maximaal		
<b>afstoppijng</b>	zijzwart en fond van het theater	<b>changemenen</b>	uitgevoerd door de acteurs
<b>ballevloer</b>	zwart van het theater		
<b>Licht en geluid in de zaal, niet onder het balkon, bediend door het gezelschap</b>			
<b>lichttafel</b>	van het impresariaat	<b>geluidstafel</b>	laptop van het gezelschap
<b>dimmers</b>	van het theater	<b>speakers</b>	PA en 2 monitoren van het theater
<b>filters</b>	van het gezelschap	<b>cd speler</b>	niet nodig
<b>licht</b>	zie voorbeeld lichtplan, dat wordt aangepast aan het los licht van het theater; mini stroboscoop en spiegelbol van het gezelschap	<b>md speler</b>	niet nodig
		<b>microfoons</b>	van het theater: 2 x SM58 (lieft 1 ervan een draadloze handheld); 4 microfoonkabels voor eigen microfoons van het gezelschap; in grote zalen (>300 stoelen) kan aanvullende versterking nodig zijn; graag advies en microfoons van het theater
<b>video</b>	n.v.t.	<b>div. geluid</b>	van het gezelschap: -2 Technics1210 draaitafels -Kaos-pad -bongo met standaard -yamaha keyboard met RockTron talk box met clip-on radio mi
<b>drinkwater</b>	graag 2l. van het theater	<b>vuur/rook</b>	1 kaarsje dat kort brandt en door de acteurs wordt gedoofd; water en zand onder handbereik;
<b>kleedster</b>	niet nodig	<b>vlug./piano</b>	niet nodig
<b>wasmachine</b>	van het theater	<b>studio</b>	niet nodig
<b>handdoeken</b>	van het impresariaat	<b>merchandise</b>	programma's en merchandise, graag verkocht door het theater tegen gebruikelijke vergoeding
<b>bijzonder</b>	in het eerste deel van de voorstelling wordt 3 minuten lang een mini stroboscoop gebruikt; s.v.p. publiek waarschuwen; de acteurs schilderen het decor tijdens de voorstelling, de balletvloer wordt niet beschadigd;		



# Technische lijst FLHIP FLHOP

producent: Van Baasbank & Co, Keizersgracht 258, 1016 EV Amsterdam

LIJSTPLAN:

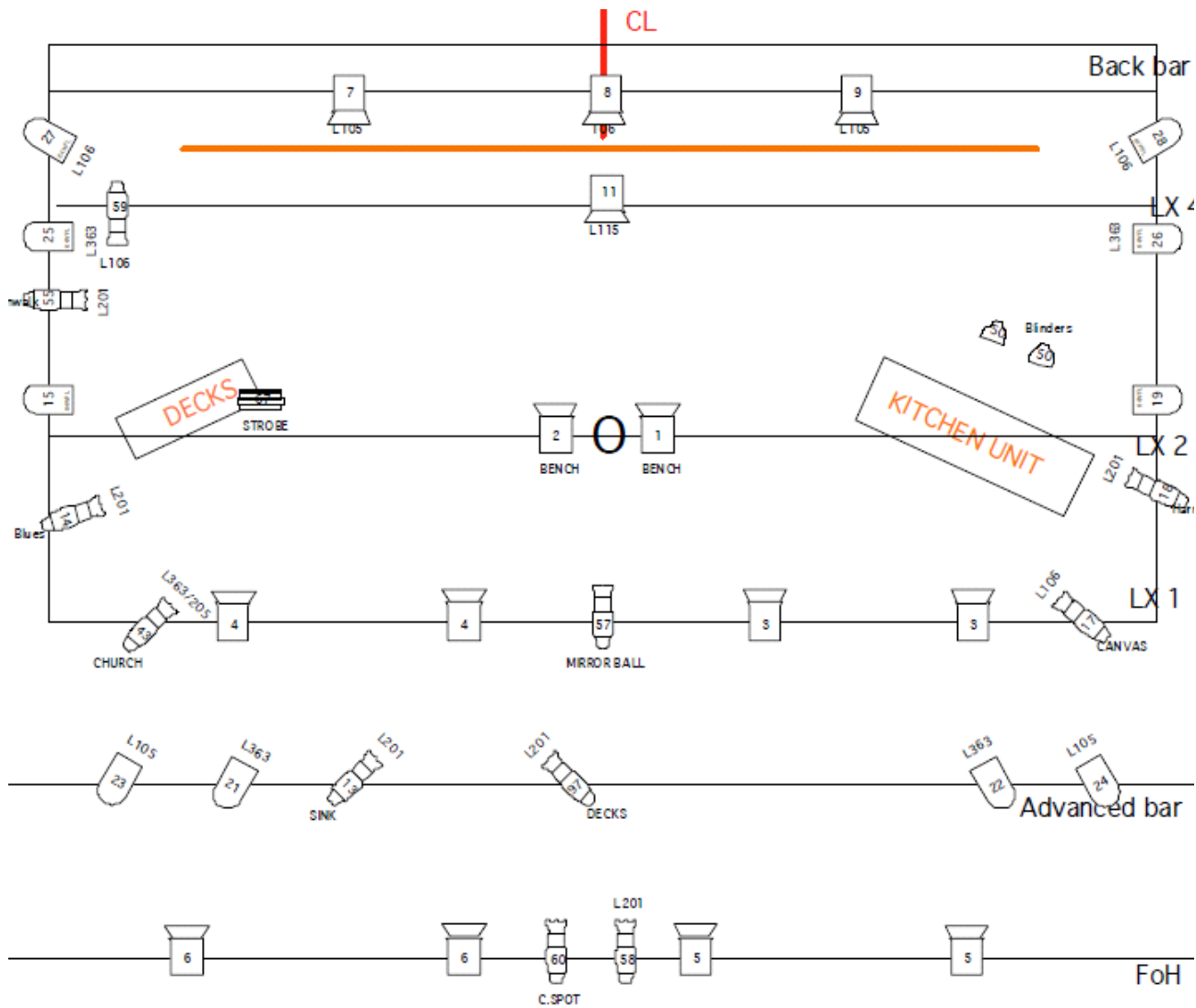

Colour Call  
 L105-orange  
 L106-primary red  
 L363-medium blue  
 L201-full C.T.blue

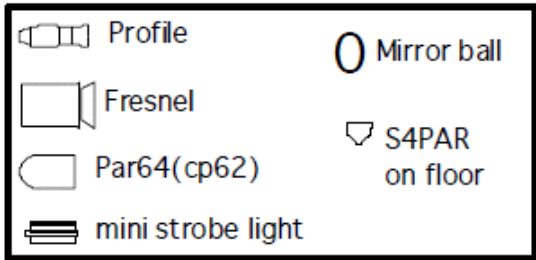

Production:  
 RANNEL THEATRE COMPANY  
 FLHIP-FLHOP  
 Venue: Universal Plan  
 Scale: Not to scale  
 Drawn by: Mshi L Bekesi  
 Date: 28.09.2010.