

Technische fiche Blizzard

Algemene gegevens	
Productie	Blizzard
Gezelschap	Flip Fabrique
Producent	Van Baasbank & Vos
Titel voorstelling	Blizzard
Voorstellingslengte	75 minuten zonder pauze
Aantal technici	5
Aantal artiesten	8
Aantal overig	2

Contacten	
TOT tech. producent	Seb Jongejans, TOT B.V.
Telefoonnummer	+31-(0)6-21253790
E-mail	seb@totheater.nl
TOT technicus	Niels Kingma
Techn. gezelschap	Léo Jourdain

Planning	
Aankomst techniek	10u
Aankomst artiesten	15u
Duur afbreken	90 minuten
Personeel theater	5 technici van het theater

Toneel	
Speelvlak	Minimaal 10m bij 10m, 8m hoogte
Afstopping	minimaal 4 plannen poten Fond Er wordt gebruik gemaakt van het voordoek.
Decor	Het decor van het gezelschap bestaat uit: -een aluminium prism van 4.3m*2.5m*2.5m. Deze hangt in de kap aan 1 van zijn hoeken. -een fake piano op wielen
Rigging	Er wordt een truss ingehuurd van 15m breed, inclusief rigging materiaal. De truss wordt op hoogte gebracht met trekken van het theater en aan de rollenzolder bevestigd, onderkant truss op 8.5m. De truss wordt gefixeerd aan zijbruggen of andere punten die in het theater te vinden zijn. Op de vloer komen nog 3* contragewichten ingehuurd voor de tournee (425kg per stuk) voor de "Chinese Pole".
Changementen	n.v.t.
Balletvloer	Zwarte balletvloer van het theater, voor aankomst van de groep gelegd.
Vleugel/piano	n.v.t.
Vuur/rook	Hazer, ingehuurd voor de tournee

Licht	
Lichttechnicus	Van het gezelschap
Lichttafel	Van het gezelschap
Licht	Kaplicht is ingehuurd voor de tournee.
Dimmers	Van het impresariaat
Vloerstatieven	ingehuurd voor de tournee
Filters	Combi theater/gezelschap

Geluid	
FOH technicus	Van het gezelschap
Speakers	Van het theater
Geluidstafel	Van het gezelschap (QL1)

Microfoons	Van het gezelschap
Geluid overig	Er is wat podium bekabeling ingehuurd.
Geluid theater	PA van het theater. 4* monitors op statief van het theater (of 2 manteau/2 statief) Analoge multi lijnen van het theater worden gebruikt. Maximaal 12 in, 8 uit (PA/monitors, kunnen ook bij FOH)

Video	
Video	n.v.t.

Gastvrijheid	
Kleedkamers	minimaal 4
Water	Drinkwater op het podium
Handdoeken	8* Van het theater
Wasmachine	n.v.t.
Droger	n.v.t.
Kleedster	n.v.t.

Vervoer	
Vervoermiddelen	2* Bakwagen-1 voor techniek, 1 voor decor. Daarna 3* crew auto's

Overig	
Merchandise	n.v.t.
Bijzonderheden	-2 prop tafels per kant van het theater. -Trappen nodig voor het podium (links, midden of rechts) van het theater voor de artiesten om in de zaal te komen.

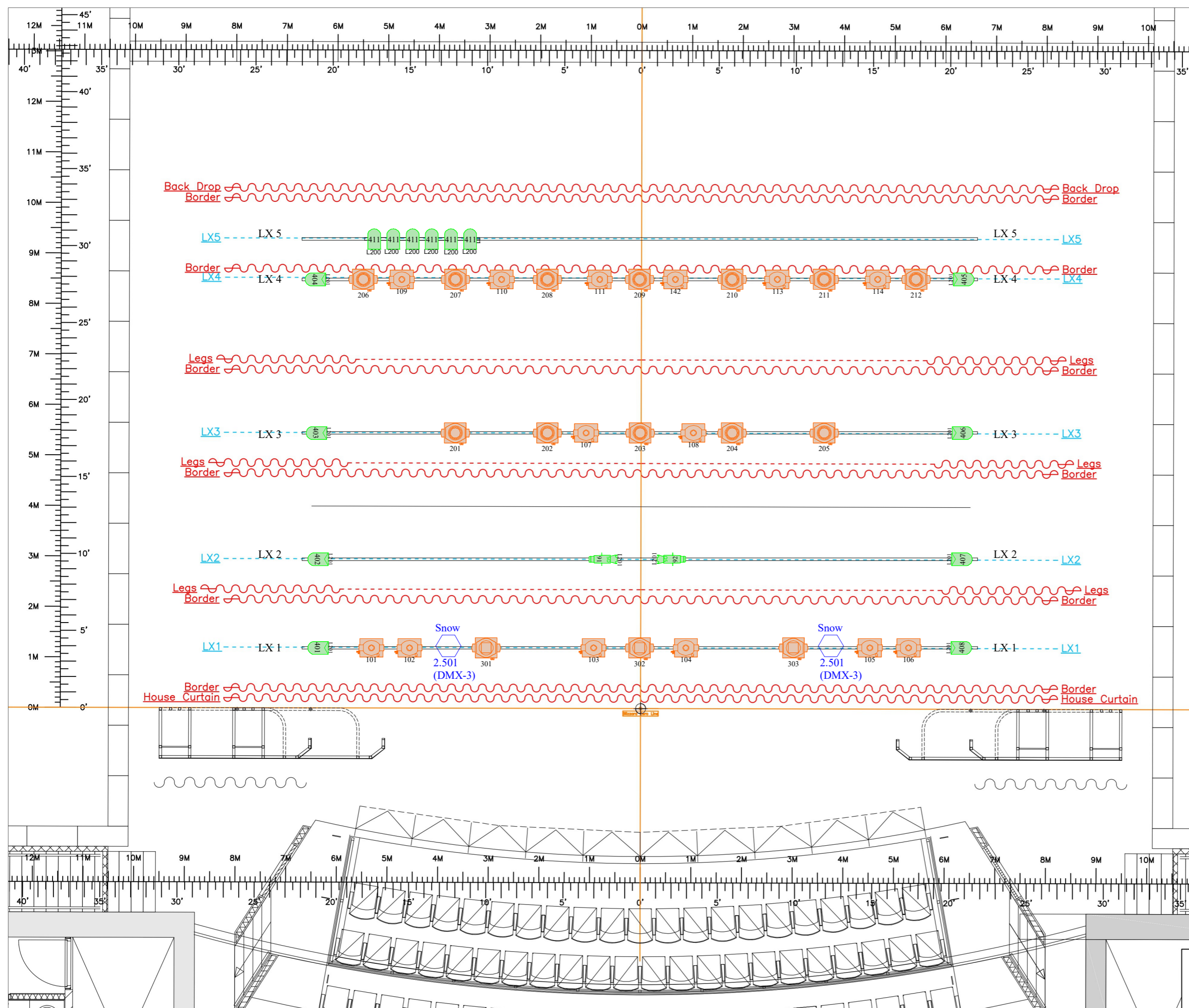

Symbol	Name	Count
	PAR 64	6
	Mac Encore Wash	12
	VL3500Q Spot	14
	Mac Encore Performance	3
	PAR 64	8
	Source 4	2

Nom Théâtre
Ville, Pays

Plan Lighting Plot

F.V.P.
FABRIQUE

**Technical Director/
Directeur Technique**
LEO JOURDAIN
technique@flipfabrique.com

A3 /
Tabloid

Version
1

Page
8 / 11

Échelle
1:70