

Technische lijst MedEla

producent: Van Baasbank & Co, Keizersgracht 258, 1016 EV Amsterdam

gezelschap	Third World Bun Fight / Brett Bailey		
technicus SA	Michael Maxwell		
technicus NL	Seb Jongejans		
lengte	85 minuten zonder pauze	aantal technici	6
aank. techn.	10:00 (Enschede/Rotterdam 9:00)	aantal artiesten	7
aank. art.	nog niet bekend	aantal overig	1
afbreektijd	2 uur	personeel theater	graag 6 technici voor bouwen en breken, 4 tijdens de voorstelling - zie schema
parkeren			
orkestbak	niet nodig	decor	van het gezelschap: koorpodium: 2.5m x 1.5m x 30cm, wit; MedEla podium: 2m x 2m x 50cm, bestaat uit witte pallets; projectiescherm in frame, 1,8m x 1,2m, hangt 3m hoog; oude wasmachine op wielen; drumstel met kruk; spiegelbol; draagbare tv en overige rekwiisieten; van het theater: drumpodium 2m x 2m x 1m met trapje, zwart afgerokt
speelvlak	ideaal 12x12m, groter is fijn		
afstoppi ng	zijzwart en fond van het theater		
bal letvloer	zwart van het theater	changementen	uitgevoerd door de acteurs
Licht en geluid in de zaal, niet onder het balkon, bediend door het gezelschap			
lichttafel	van het impresariaat	geluidstafel	van het theater, 24 kanalen
dimmers	van het impresariaat	speakers	PA en 4 sidefill monitoren van het theater
filters	van het gezelschap	cd speler	van het gezelschap
licht	ingehuurd lichtset voor kap en vloer, gecombineerd met licht van het theater; volgsport van het theater, bediening in overleg	md speler	niet nodig
		microfoons	van het theater: voor het drumstel: kick - Audix D6 snare - Shure SM57 hi hats & overheads - Crown CM 700 toms - Shure SM57's voor de zang: 3 x SM58 op statief 3 stereo of 6 mono DI's ingehuurd voor de tournee: zenders (handhelds en headsets) voor de solisten
video	beamer, shutter, monitor en bekabeling ingehuurd voor de tournee, bediend vanuit de zaal door VJ met eigen laptop; projectie op scherm in de kap;	div. geluid	van het theater: 1 muziekstandaard met lichtje en 1 wedge monitor voor de drummer; in geval van analoge mixer: grafisch EQ 4 x gates voor drums compressie voor alle microfoons 2 x Lexicon MS200 of vergelijkbaar
dri nkwater	gezelschap drinkt kraanwater	vuur/rook	hazer, 2 rookmachines, 1 sigaret, 1 kaarsje, brandpasta en smeulende kruiden
kleedster	van het gezelschap	vl eug. /pi ano	niet nodig
wasmachi ne	van het impresariaat	studi o	
handdoeken	van het impresariaat	merchandi se	n. v. t.
bij zonder	een aantal opkomsten vanuit de zaal, links en rechts trapje nodig om op toneel te komen; teksten zijn in het engels, geen boventiteling; er wordt 8 l. melk gebruikt aan het eind van de voorstelling (behalve in Amsterdam i.v.m. de schuine vloer), een waterzuiger werkt het beste om het na de voorstelling snel op te ruimen; de voorstelling is nog in ontwikkeling, wijzigingen zijn mogelijk		



Technische lijst MedEla

producent: Van Baasbank & Co, Keizersgracht 258, 1016 EV Amsterdam

basisschema:

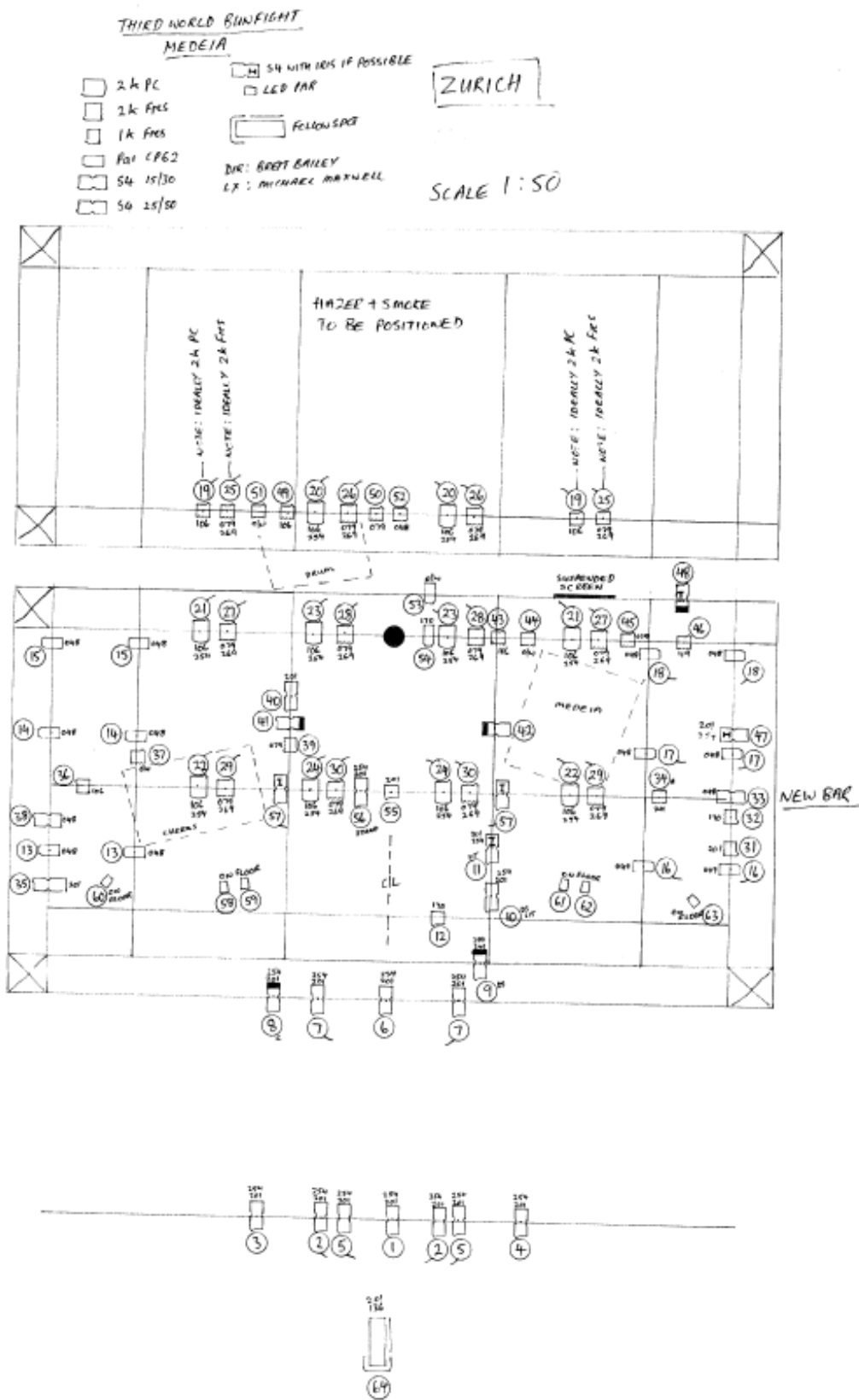

schema:

get in all cities except Enschede and Rotterdam

from	to	hrs	act	venue crew
10:00	12:30	2,50	setup	6
13:00	17:00	4,00	setup	6
19:00	22:00	3,00	focus	4
total hours		9,50		

show day all cities except Enschede and Rotterdam

from	to	hrs	act	venue crew
10:00	12:30	2,50	adjust	4
13:00	15:00	2,00	adjust	4
15:00	17:00	2,00	rehearsal	4
19:00	20:00	1,00	preparation	4
20:00	21:30	1,50	show	4
21:30	23:30	2,00	strike	6
		11,00		

17:00-19:00 is the venue crew's dinner break; company may be on stage

Enschede and Rotterdam

from	to	hrs	act	venue crew
9:00	12:30	3,50	setup	6
13:00	17:00	4,00	setup	6
17:00	18:00	1,00	rehearsal	4
19:00	20:00	1,00	preparation	4
20:00	21:30	1,50	show	4
21:30	23:30	2,00	strike	6
		13,00		

in this case we ask for crew during dinner break